Anexa nr. 2
la proiectul de Decizie CM nr. 3/11 din 16.01.2023

PLAN general sc. 1:1000

privind locul amplasării unităților de comert ambulant
pe teritoriul Parcului Central "Micul Cluj" , **Obiectul nr. 3 sp. 9m²**
mun. Ungheni, cartierul Tineretii, str.Decebal f/n nr. cadastral 9201103.920
Teren proprietate publică de domeniul public

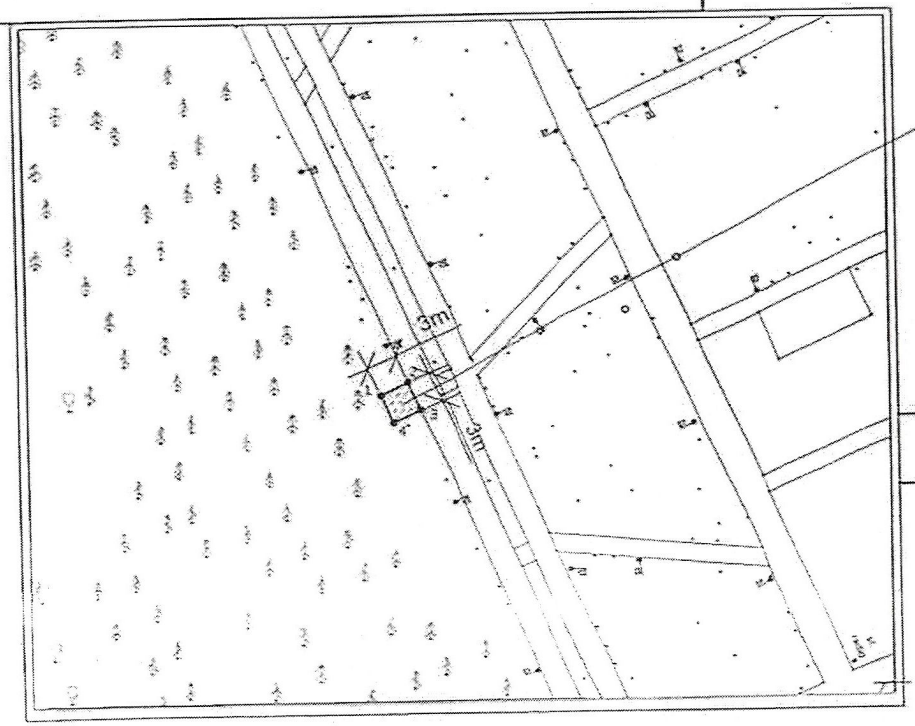

Teren pentru amplasarea unității de comert ambulant sp. 9m²

PLAN ÎNCADRARE ÎN TERITORIU

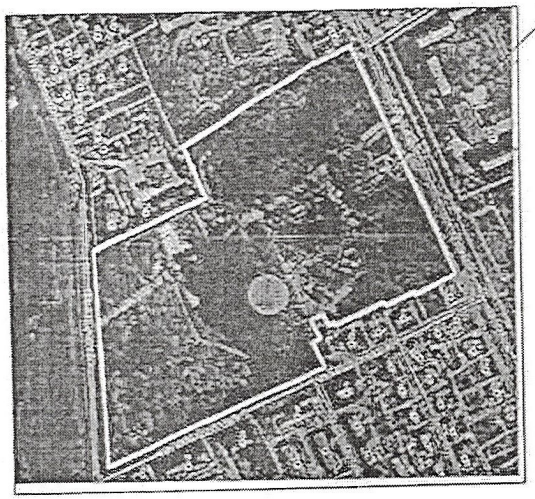

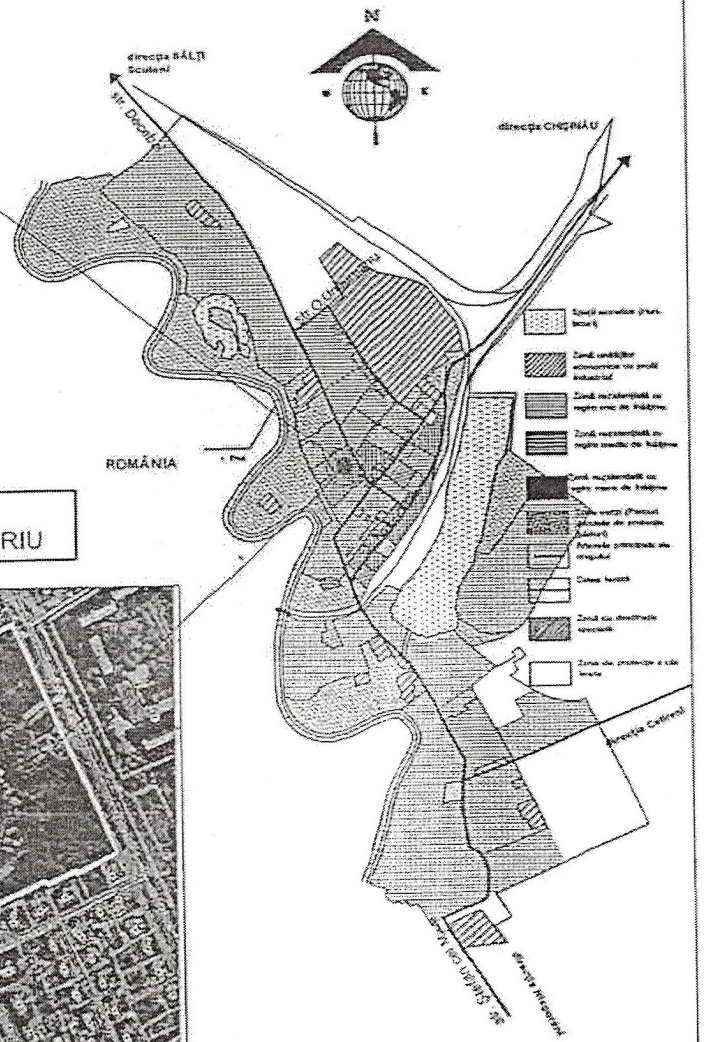

hotarul parcului "Micul Cluj"
hotarul terenului propus spre amplasarea unității
punctele de cotitură

parametrii hotarului propus spre aprobare
1-2 3m
2-3 3m
3-4 3m
4-1 3m

REPUBLICA MOLDOVA
ARHITECT-ȘEF
AL MUNICIPIULUI
UNGHENI
PRIMĂRIA MUNICIPIULUI UNGHENI

Arhitect-șef _____ Vlad Savin

				privind locul amplasării unităților de comert ambulant pe teritoriul Parcului Central "Micul Cluj" , Obiectul nr. 3 sp. 9m² mun. Ungheni, cartierul Tineretii, str.Decebal f/n nr. cadastral 9201103.920 Teren proprietate publică de domeniul public	Faza	Planșa	Planșe
					Coord.		
elaborat	V. Savin			Plan incadrare in localitate Plan incadrare in teritoriu Plan situatie			